



widlaser
F150

by widinovations



F150

marcação a laser

Para responder de maneira eficaz às necessidades do mercado de marcação a laser, desenvolvemos a linha de equipamentos widlaser, robustos, fiáveis e tecnologicamente avançados em condições muito vantajosas. O desenho compacto da widlaser FLM DESKTOP concede-lhe uma enorme adaptabilidade a qualquer situação, fazendo dela uma solução para gravação a laser mais versátil e acessível.

Dimensões (L x C x A)

Máquina: 615 x 600 x 750 mm | **Caixa:** 685 x 670 x 920 mm

Peso (kg)

Máquina: Aprox. 80 kg | **Caixa:** Aprox. 120 kg

Energia: AC 230v 50/60Hz

Tipo de Laser: Laser de fibra pulsado

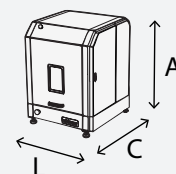

(Largura x Comprimento x Altura)



Melhores lasers do mercado

Dispomos de uma linha completa de lasers com parcerias com as melhores marcas do mercado.



Software fácil de usar

Software intuitivo com potentes ferramentas, adequado tanto para iniciantes como para profissionais.



Aplicações infinitas

Marque vários materiais com um único processo. Ajuste motorizado do foco com duplo ponto de focagem para facilitar a operação.



Materiais de primeira classe

Graças ao design inteligente e robusto das máquinas a laser garantimos a confiabilidade, precisão e robustez.

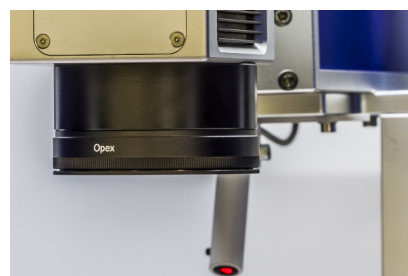
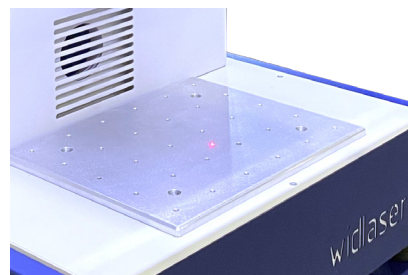
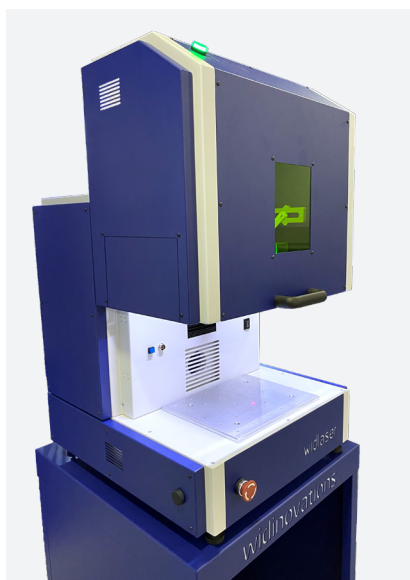

principais características

- Tipo de laser: laser de fibra pulsado
- Potência: 20w
- Velocidade até 4.000 mm / seg.
- Resolução até 2000 dpi
- Focus motorizado, com duplo ponto
- Tamanho mínimo de linha 0.1mm
- Comprimento de onda 1064
- Refrigeração ar
- Conectividade: USB e Rede
- Software para Windows incluído
- Sistema de extração: extrator canal lateral
- Formatos ficheiros: plt, dxf, ai, bmp, jpeg, png, tiff, gif, etc.

área de trabalho

- Áreas úteis até 100 x 100 mm ; 150 x 150 mm
- Ajustável em altura até 135 mm

opcionais

- Potência de 30w e 50w
- Adaptador para objetos cilíndricos
- Carrossel com várias áreas de trabalho
- Mesa com deslocamento lateral
- Armário de suporte